# Mi Amigo Toby

## ¡Mordiciélago!

Espero que le gusten a Jimmy las galletitas que le hicimos mi mamá y yo.

Toc Toc

Después de enterarse que le tienen que poner 5 inyecciones, no hay nada mejor que unas galletitas para animarlo.

Hola Lupita, ¡gracias por venir! Y ¿quién es tu amigo?

El es Toby y trabaja en el Centro de Cuidado y Control de Animales, sabe mucho sobre cómo cuidar a los animales y que hacer cuando uno se encuentra con animales salvajes.

Ah, ¡qué bien! Gracias por venir Toby.



Hola Lupita, hola Toby ¿cómo están?

Nosotros bien... Pero y tu... ¿Cómo estas? Cuéntanos por favor qué pasó.

Pues resulta que a la hora del recreo estaba yo jugando con mi amigo Tom...

Oye Jimmy ¿Quieres ver algo padrísimo?

¡Claro que sí! ¡Vamos!

Mira...

MARICOPA COUNTY ANIMAL CARE AND CONTROL

www.pets.maricopa.gov 602-506-7387

¡Es un murciélago!
¡A que no te atreves a agarrarlo!
No te atreves... tienes miedo
¡Jimmy tiene miedo!
¡Tiene miedo!
¡Tiene miedo!
¡Jimmy tiene miedo!
¡Basta! ¡No se burlen! Yo no le tengo miedo a nada, lo voy a agarrar...
...Pero no me imaginé que lo que estaba haciendo era algo muy tonto.
¡Auuuch! ¡Me mordió!

Yo no fui
Yo no fui
Yo no fui
¿Sabes que?, no me dolió mucho la mordida...
...Así que regresé a clases como si nada...
...Pero cuando llegué a la casa y le platiqué a mi mamá lo que me pasó me llevo inmediatamente al doctor.
Jimmy, siento decirte esto pero creo que vamos a tenerte que poner 5 inyecciones...
¡GULP!
¿Cinco inyecciones? ¡No puede ser!

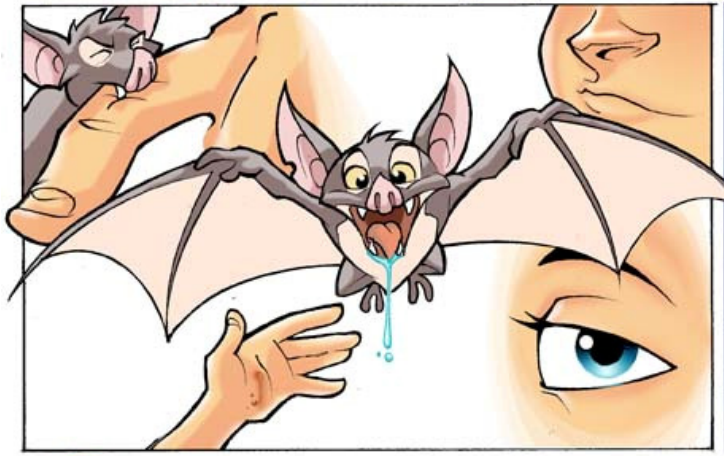

...Y pueden portar enfermedades como la rabia. Aunque la mordida no te duela o te parezca insignificante puedes contraer la rabia. Te puedes infectar no solo por mordidas sino también cuando te cae la saliva infectada en los ojos, nariz o en alguna cortada sin cicatrizar.

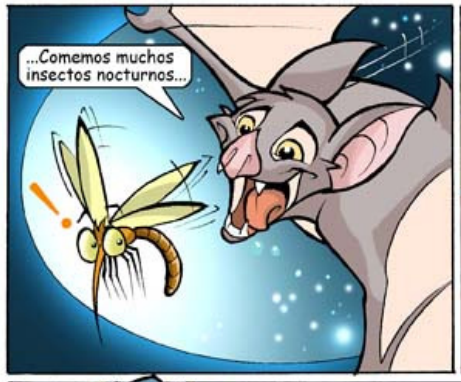

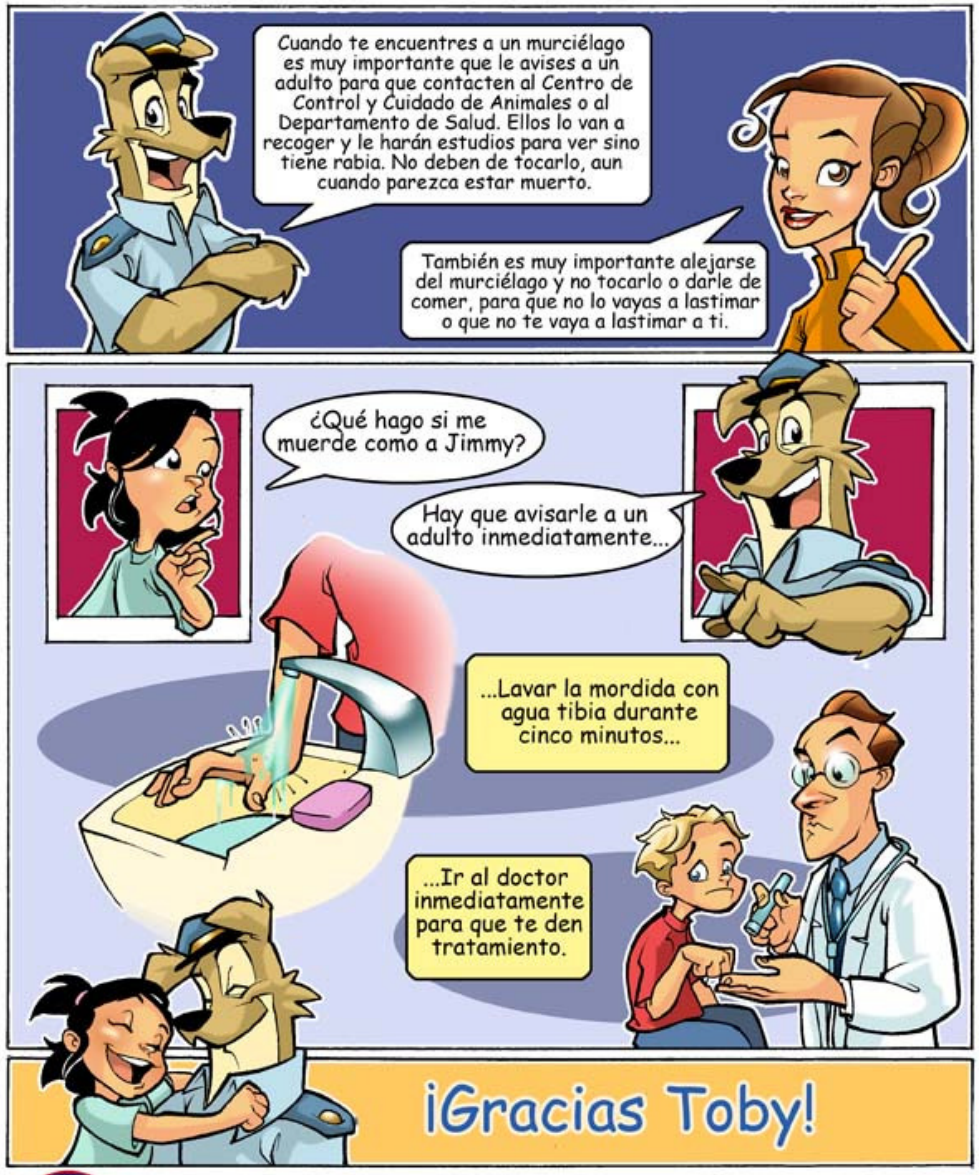

# ¡Por favor lleven a vacunar a sus mascotas contra la rabia!

| 2323 S. 35th Avenue<br>Phoenix, AZ 85009<br>(35th Avenue/Durango) | 2630 W. 8th Street<br>Mesa, AZ 85201<br>(8th Street/Loop 101) | 5231 N. 35th Avenue<br>Phoenix, AZ 85017<br>(35th Avenue/Missouri) | 602-506-7387 |
|---|---|---|---|

www.pets.maricopa.gov 602-506-7387